

La ferrovia Siracusa-Ragusa/Vizzini

Daniele Pavone



Un tracciato antico
per la
valorizzazione
dell'entroterra ibleo



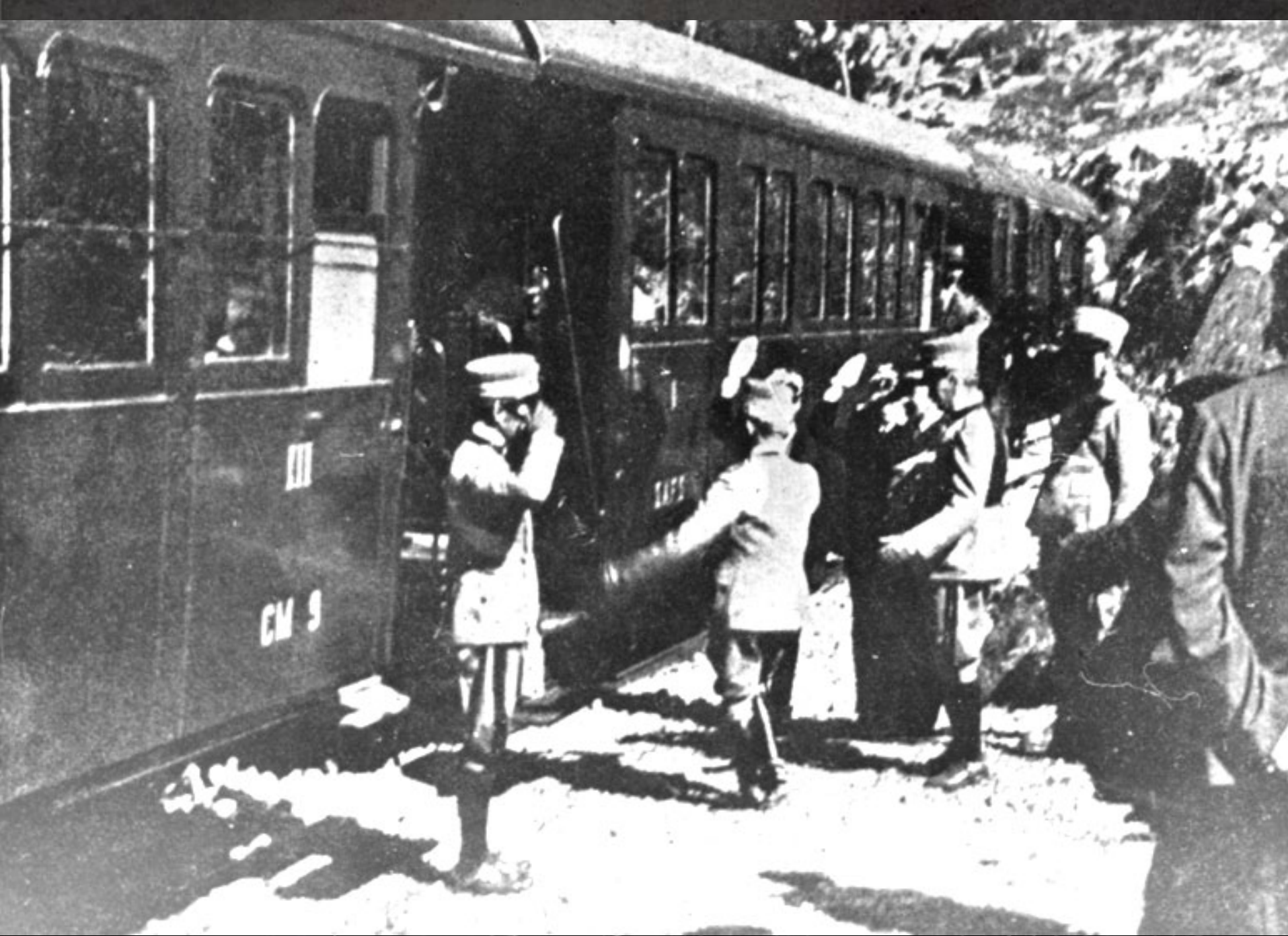



I fabbricati di stazione: riadattati

Alia



Riadattati con modifiche

Nunziata



In stato di abbandono

Palazzolo-Buscemi



Demoliti



Ragusa



Idee Progettuali

❖ Riadattamento a pista ciclopedonale

❖ Riattivazione parziale o totale

❖ Recupero dei fabbricati come strutture museali e ricettive

❖ Infrastruttura utile per la fruizione e la valorizzazione del territorio
⇒ itinerari tematici



FERROVIE ESISTENTI ED ESISTITE NELLA SICILIA SUO ORIENTALE
LINEE: ISLA Z. m. IN SIS. m. 1:50.000
SCALA N. 0 10 20 30

La ferrovia Siracusa-Ragusa

Un insostituibile anello di collegamento fra alcuni dei più importanti siti archeologici della Sicilia Sud Orientale e la costa